

**PLUS** Größen • Tailles • Sizes  
 Eur. : **38 - 50**  
 US : **12 - 24**

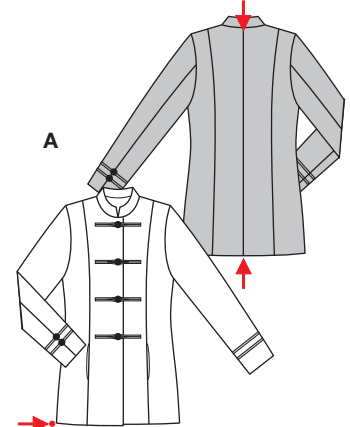

**A** 77 - 80 cm  
 30 1/2" to 31 1/2"

**A** 111 - 139 cm  
 43 3/4" to 54 3/4"

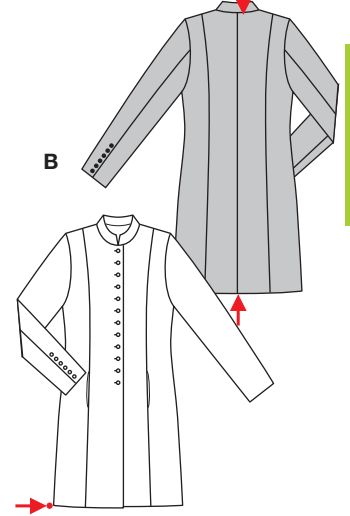

**B** 95 - 98 cm  
 37 1/2" to 38 3/4"

**B** 117 - 145 cm  
 46" to 57"

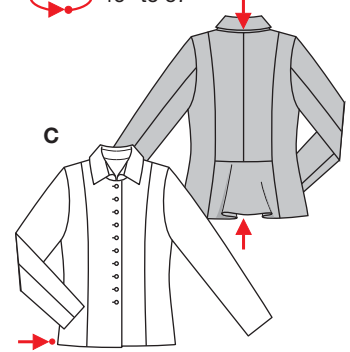

**C** 61 - 64 cm  
 24" to 25 1/4"

**C** 126 - 154 cm  
 49 3/4" to 60 3/4"



mittel, moins facile, average, dificultad media.

**ABC:** körpurnah, ajusté, fitted; **Schulter • Epau**le Shoulder: normal, normale, average width.

**Stoffempfehlung:** Panne-samt, Brokat, Wollstoffe, Flanell.

**Tissus conseillés:** panne velours, brocart, tissus en laine, flanelle.

**Recommended fabrics:** panne velvet, brocade, wools, flannel.

→ mit Richtung avec sens • with nap

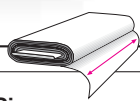

**JACKE • VESTE • JACKET • CHAQUETA**

| Größen<br>Tailles • Sizes             | Eur.<br>US | 114 cm / 45 ins |           |           |           |           |           |           |           | 140 cm / 55 ins |           |           |           |           |           |  |  |
|---------------------------------------|------------|-----------------|-----------|-----------|-----------|-----------|-----------|-----------|-----------|-----------------|-----------|-----------|-----------|-----------|-----------|--|--|
|                                       |            | 38              | 40        | 42        | 44        | 46        | 48        | 50        | 38        | 40              | 42        | 44        | 46        | 48        | 50        |  |  |
| <b>A</b>                              | m<br>yds   | 2.45<br>→       | 2.45<br>→ | 2.50<br>→ | 2.50<br>→ | 2.55<br>→ | 2.55<br>→ | 2.60<br>→ | 1.80<br>→ | 1.80<br>→       | 1.85<br>→ | 1.85<br>→ | 2.05<br>→ | 2.05<br>→ | 2.15<br>→ |  |  |
| <b>A Futter • Doublure<br/>Lining</b> | m<br>yds   | 1.65<br>→       | 1.65<br>→ | 1.70<br>→ | 2.10<br>→ | 2.10<br>→ | 2.10<br>→ | 2.15<br>→ | 1.50<br>→ | 1.50<br>→       | 1.50<br>→ | 1.55<br>→ | 1.55<br>→ | 1.55<br>→ | 1.55<br>→ |  |  |
| <b>B</b>                              | m<br>yds   | 2.80<br>→       | 2.80<br>→ | 2.85<br>→ | 2.85<br>→ | 2.90<br>→ | 2.90<br>→ | 2.95<br>→ | 2.10<br>→ | 2.10<br>→       | 2.10<br>→ | 2.10<br>→ | 2.40<br>→ | 2.40<br>→ | 2.40<br>→ |  |  |
| <b>B Futter • Doublure<br/>Lining</b> | m<br>yds   | 2.05<br>→       | 2.05<br>→ | 2.05<br>→ | 2.40<br>→ | 2.45<br>→ | 2.45<br>→ | 2.55<br>→ | 1.65<br>→ | 1.65<br>→       | 2.05<br>→ | 2.05<br>→ | 2.10<br>→ | 2.10<br>→ | 2.10<br>→ |  |  |
| <b>C</b>                              | m<br>yds   | 2.00<br>→       | 2.00<br>→ | 2.05<br>→ | 2.45<br>→ | 2.45<br>→ | 2.45<br>→ | 2.50<br>→ | 1.60<br>→ | 1.60<br>→       | 1.70<br>→ | 1.70<br>→ | 2.10<br>→ | 2.10<br>→ | 2.10<br>→ |  |  |
| <b>C Futter • Doublure<br/>Lining</b> | m<br>yds   | 1.45<br>→       | 1.45<br>→ | 1.50<br>→ | 1.70<br>→ | 1.75<br>→ | 1.75<br>→ | 1.80<br>→ | 1.30<br>→ | 1.30<br>→       | 1.30<br>→ | 1.35<br>→ | 1.50<br>→ | 1.50<br>→ | 1.50<br>→ |  |  |

**8414**  
★