

2431

18 PIECES/PIEZAS

Métrages et Instructions de couture en Français à l'intérieur de l'enveloppe.

CHILD'S DRESS, TOP, CAPRI PANTS AND BAG

Fabrics: Daisy Kingdom Fabrics. Not suitable for sleepwear.

Extra fabric needed to match plaids, stripes or one-way design fabrics.

Notions: Thread, one pkg. of ¼" wide elastic.

Look for Simplicity notions and Wrights® Trims.

BODY MEASUREMENTS (For Sizing Help Visit www.simplicity.com)

Chest	22	23	24	25	26	27	In
Waist	20½	21	21½	22	23	23½	"
Hips	—	24	25	26	27	28	"
Back-neck to waist	9	9½	10	10½	11½	12	"
Approx. Height	38	41	44	47	50	52	"
Pattern Size	3	4	5	6	7	8	

A Dress - Bodice Right Front and Overskirt

45***	3	3	3	3½	3½	3½	Yd
-------	---	---	---	----	----	----	----

Bodice Left Front, Bodice Back, Underskirt, Waist Trim and Bow

45***	2	2½	2¼	2½	2½	2½	Yd
-------	---	----	----	----	----	----	----

B Top - Bodice Right Front, Overskirt, Bag Side and Strap

45***	1½	1½	1½	1½	1¼	1¼	Yd
-------	----	----	----	----	----	----	----

Bodice Left Front, Bodice Back, Pants, Bag and Strap

45***	1½	1½	1½	1¼	1¼	1¼	Yd
-------	----	----	----	----	----	----	----

Underskirt, Waist Trim, Leg Trim, Bag Lining, Trim and Bows

45***	1½	1½	1½	1½	1½	2	Yd
-------	----	----	----	----	----	---	----

Pants Elastic ½ yd. of 1" wide

FINISHED GARMENT MEASUREMENTS (Includes Design and Wearing EASE)

B Pants Side Length	17	18½	20	21½	23	24½	In
----------------------------	----	-----	----	-----	----	-----	----

*without nap **with nap ***with or without nap

ENFANTS: ROBE, HAUT, PANTALON CAPRI ET SAC

Tissus: Tissus de Daisy Kingdom Ces modèles ne conviennent pas pour vêtements de nuit. Prévoyez davantage de tissu pour raccorder les écossois, les rayures ou les motifs unidirectionnels.

Merceria: Fil, un paquet d'élastique de 6mm de large.

Demandez la mercerie de Simplicity et les garnitures de Wrights® Trims.

NIÑAS: VESTIDO, BLUSA, PANTALÓN CAPRI Y BOLSO

Telas: Telas de Daisy Kingdom. Estos modelos no convienen para ropa de dormir. Se necesita tela adicional para casar cuadros, rayas o telas estampadas en una dirección.

Mercería: Hilo, un paquete de elástico de 6mm de ancho.

Pida la mercería de Simplicity y los adornos de Wrights® Trims.

MESURES NORMALISÉES / MEDIDAS DEL CUERPO

Poitrine / Pecho	56	58	61	64	66	69	cm
Taille / Cintura	52	53	55	56	58	60	"
Hanches / Caderas	—	61	64	66	69	71	"
Dos (encolure à taille) / Espalda (escote a cintura)	23	24	25.5	27	29.5	31	cm
Taille approx. / Altura aprox.	97	104	112	119	127	132	"
Tailles / Tallas	3	4	5	6	7	8	

A Robe - Devant Droit du Corsage et Dessus de Jupe / A Vestido - Frente Derecho del Corpiño y Sobrefalda

115cm**	2.70	2.80	2.80	2.80	2.90	3.00	m
Devant Gauche du Corsage, Corsage dos, Dessous-de Jupe, Garniture et Noeud de la taille / Frente Izquierdo del Corpiño, Espalda del Corpiño, Adorno y Lazo de la cintura	1.80	1.90	2.10	2.20	2.40	2.60	m

B Haut- Devant Droit du Corsage, Dessus de Jupe, Côté du Sac et Bandoulière

B Blusa- Frente delantero del Corpiño, Sobrefalda, Lado del Bolso y Correa	1.40	1.40	1.50	1.50	1.50	1.60	m
Devant Gauche du Corsage, Corsage dos, Pantalon, Sac et Bandoulière	1.40	1.50	1.50	1.60	1.60	1.60	m
Frente Izquierdo del Corpiño, Espalda del Corpiño, Pantalón, Bolso y Correa	1.50	1.50	1.60	1.70	1.70	1.80	m
Dessous-de Jupe, Garniture de la taille, Garniture de la jambe, Doublure, Garniture et Noeuds du Sac / Falda interior, Adorno de la cintura, Adorno de la pierna, Forro, Adorno y Lazos del Bolso	1.50	1.50	1.60	1.70	1.70	1.80	m
Élastique du Pantalon 0.50m de 2.5cm de large	1.50	1.50	1.60	1.70	1.70	1.80	m
Elástico del Pantalón 0.50m de 2.5cm de ancho.	1.50	1.50	1.60	1.70	1.70	1.80	m

*sans sens **avec sens ***avec ou sans sens

*sin pelusa **con pelusa ***con o sin pelusa

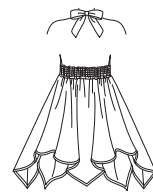

A



B

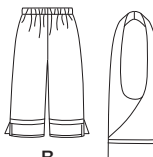

B