

# 2433

19 PIECES/PIEZAS

Métrages et Instructions de couture en Français à l'intérieur de l'enveloppe.

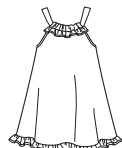

A



A



B



B

## CHILD'S DRESS, TOP, CAPRI PANTS AND BAG

**Fabrics:** Daisy Kingdom Fabrics. Not suitable for sleepwear. Extra fabric needed to match plaids, stripes or one-way design fabrics.

**Notions:** Thread. Look for Daisy Kingdom notions and Wrights® Trims.

### BODY MEASUREMENTS (For Sizing Help Visit [www.simplicity.com](http://www.simplicity.com))

<b>Chest</b>	22	23	24	25	26	27	In
<b>Waist</b>	20½	21	21½	22	23	23½	"
<b>Hips</b>	—	24	25	26	27	28	"
<b>Back-neck to waist</b>	9	9½	10	10½	11½	12	"
<b>Approx. Height</b>	38	41	44	47	50	52	"
<b>Pattern Size</b>	3	4	5	6	7	8	

### A Dress Front, Back and Bag

45"***	1½	1¼	1¾	1¾	1½	1¾	Yd
--------	----	----	----	----	----	----	----

**Dress Armhole Binding, Ruffle, Casing, Shoulder Strap and Tie Ends, Bag Casing and Strap** 1' yd. of 45"\*\*\*

### B Top Bodice, Casing, Shoulder Strap and Tie Ends, Ruffle and Leg Band

45"***	1¼	1¼	1¼	1¾	1¾	1¾	Yd
--------	----	----	----	----	----	----	----

### Top Skirt and Pants

45"***	1¼	1¾	1½	1¾	1¾	2	Yd
--------	----	----	----	----	----	---	----

**Pants Elastic** ½ yd. of 1" wide

### FINISHED GARMENT MEASUREMENTS (Includes Design and Wearing EASE)

<b>B Top Chest</b>	27	28	29	30	31	32	In
--------------------	----	----	----	----	----	----	----

<b>B Pants Hip</b>	26	27	28	29	30	31	"
--------------------	----	----	----	----	----	----	---

**Finished back length from base of neck:**

<b>A Dress</b>	20	21	23	25	27	29	In
----------------	----	----	----	----	----	----	----

<b>A Dress Width</b>	45½	47	49	51	53	55	"
----------------------	-----	----	----	----	----	----	---

## ENFANTS: ROBE, HAUT, PANTALON CAPRI ET SAC

**Tissus:** Tissus de Daisy Kingdom. Les modèles ne conviennent pas pour vêtements de nuit. Prévoyez davantage de tissu pour raccorder les écartais, rayures ou motifs unidirectionnels.

**Mercerie:** Fil. Demandez la mercerie de Daisy Kingdom et les garnitures de Wrights® Trims.

### NIÑAS: VESTIDO, BLUSA, PANTALÓN CAPRI Y BOLSO

**Telas:** Telas de Daisy Kingdom. Estos modelos no convienen para ropa de dormir. Se necesita tela adicional para casar cuadros, rayas o telas estampadas en una dirección.

**Mercería:** Hilo. Pida la mercería de Daisy Kingdom y los adornos de Wrights® Trims.

### MESURES NORMALISEES / MEDIDAS DEL CUERPO

<b>Poitrine / Pecho</b>	56	58	61	64	66	69	cm
<b>Taille / Cintura</b>	52	53	55	56	58	60	"
<b>Hanches / Caderas</b>	—	61	64	66	69	71	"
<b>Dos (encolure à taille) / Espalda (escote a cintura)</b>	23	24	25.5	27	29.5	31	cm

**Taille approx. / Altura aprox.**

97	104	112	119	127	132	"
----	-----	-----	-----	-----	-----	---

**Tailles / Tallas**

3	4	5	6	7	8
---	---	---	---	---	---

### A Devant et dos de la robe et sac / A Frente y parte trasera del vestido y bolso

115cm**	1.10	1.10	1.20	1.30	1.40	1.50	m
---------	------	------	------	------	------	------	---

**Bordure de l'emmanchure de la robe, Volant, Coulisse, Bretelles et Liens à nouer, Coulisse du sac et Poignée du sac** – 1.10m de 115cm\*\*

**Ribete de la sisa del vestido, Volante, Jareta, Tiras y Lazos, Jareta del bolso y Asa del bolso** – 1.10m de 115cm\*\*

**B Haut du corsage, Coulisse, Bretelles et Liens à nouer, Volant et bande de la jambe / B Parte superior de la blusa, Jareta, Tiras y lazos, Volante y banda de la pierna**

115cm**	1.10	1.20	1.20	1.20	1.20	1.20	m
---------	------	------	------	------	------	------	---

**Haut, Jupe et Pantalon / Blusa, Falda y Pantalón**

115cm**	1.20	1.20	1.30	1.50	1.70	1.80	m
---------	------	------	------	------	------	------	---

**Elastique du Pantalon**–0.50m de 2.5cm de large

**Elastico del pantalón**– 0.50m de 2.5cm de ancho.

\*without nap \*\*with nap \*\*\*with or without nap

\*sans sens \*\*avec sens \*\*\*avec ou sans sens

\*sin pelusa \*\*con pelusa \*\*\*con o sin pelusa