

2446

11 PIECES/PIEZAS

Medidas e Instrucciones de costura en Español en el Interior del Patrón.

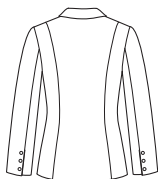

A,B

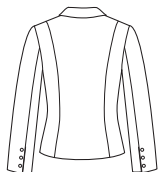

C

MISSES' / MISS PETITE LINED JACKET WITH INDIVIDUAL PATTERN PIECES FOR A, B, C CUP SIZES

Fabrics: Baby Cord, Lightweight Denim, Damask, Pique, Poplin, Seersucker, Sateen, Gabardine, Wool Crepe, Lightweight Wool and Wool Blends, Sueded Silks/Rayons, Silk Linen, Brocade, Shantung, Linen and Linen Blends. Extra fabric needed to match plaids, stripes or one-way design fabrics.

Notions: Thread, two 1" buttons, six 3/4" buttons, one pair of 1/4" shoulder pads. Look for Simplicity notions and Wrights® Trims.

BODY MEASUREMENTS (For Sizing Help Visit www.simplicity.com)

Bust	30½	31½	32½	34	36	38	40	42	44	46	In
Waist	23	24	25	26½	28	30	32	34	37	39	"

Hip-9" below waist

	32½	33½	34½	36	38	40	42	44	46	48	In
--	-----	-----	-----	----	----	----	----	----	----	----	----

Back-neck to waist

	15½	15½	16	16½	16½	16½	17	17½	17½	17½	In
--	-----	-----	----	-----	-----	-----	----	-----	-----	-----	----

Pattern Size

	6	8	10	12	14	16	18	20	22	24	
--	---	---	----	----	----	----	----	----	----	----	--

Sizes-European

	32	34	36	38	40	42	44	46	48	50	
--	----	----	----	----	----	----	----	----	----	----	--

A Jacket

45***	2%	2%	2%	2%	2%	2%	2%	3	3	3%	Yd
60***	2%	2%	2%	2%	2%	2%	2%	2%	2%	2%	"

B Jacket

45***	2%	2%	2%	2%	2%	2%	2%	3	3	3	Yd
60***	2	2½	2½	2½	2½	2½	2½	2½	2½	2½	"

Contrast Collar and Flaps ½ yd. of 45" or 60"***

A,B Lining

45**	1%	1¼	2	2	2	2½	2½	2½	2½	2½	Yd
------	----	----	---	---	---	----	----	----	----	----	----

Interfacing 2½ yd. of 20" to 25" lightweight fusible

C Jacket

45***	2½	2½	2½	2½	2½	2½	2½	2½	2½	2½	Yd
60***	2	2	2	2	2½	2½	2½	2½	2½	2½	"

Lining

45**	1%	1%	1¼	1¼	1½	2	2	2	2½	2½	Yd
------	----	----	----	----	----	---	---	---	----	----	----

Interfacing 2¼ yd. of 20" to 25" lightweight fusible

Sleeve Heading 2" X 6" lightweight fleece or felt remnant

FINISHED GARMENT MEASUREMENTS (Includes Design and Wearing EASE)

Bust A Cup	35	36	37	38½	40%	42½	44½	46½	48½	50½	In
Bust B Cup	35½	36½	37½	39	41	43	45	47	49	51	"
Bust C Cup	36	37	38	39½	41½	43½	45½	47½	49½	51½	"

Finished back length from base of neck:

A,B Jacket	24½	24½	25	25½	25½	26	26½	26½	26½	26½	In
C Jacket	21½	21½	22	22½	22½	23	23½	23½	23½	23½	"

*without nap **with nap ***with or without nap

JEUNE FEMME / PETITE JEUNE FEMME: VESTE DOUBLÉE AVEC PIECES INDIVIDUELLES DE PATRON POUR BONNET A, B, C

Tissus: Piqué très fin, Denim léger, Damas, Piqué, Popeline fine, Seersucker, Satinette, Gabardine, Crêpe de laine, Laine et lainages légers, Soies/Rayonnes Suédées, Mélanges de soie et de lin, Brocade, Shantung, Lin et mélanges de lin. Prévoyez davantage de tissu pour raccorder les écossois, rayures ou motifs unidirectionnels.

Mercerie: Fil, deux boutons de 2.5cm. six boutons de 1cm, une paire d'épaulettes de 6mm. Demandez la mercerie de Simplicity et les garnitures de Wrights® Trims.

MESURES NORMALISEES

Poitrine	78	80	83	87	92	97	102	107	112	117	cm
Taille	58	61	64	67	71	76	81	87	94	99	"

Hanches (23cm au-dessous de la taille)

	83	85	88	92	97	102	107	112	117	122	cm
--	----	----	----	----	----	-----	-----	-----	-----	-----	----

Dos (encolure à taille)

	39.5	40	40.5	41.5	42	42.5	43	44	44	44.5	cm
--	------	----	------	------	----	------	----	----	----	------	----

Tailles

	6	8	10	12	14	16	18	20	22	24	
--	---	---	----	----	----	----	----	----	----	----	--

Tailles-Françaises

	34	36	38	40	42	44	46	48	50	52	
--	----	----	----	----	----	----	----	----	----	----	--

A Veste

115cm**	2.60	2.60	2.60	2.60	2.70	2.70	2.70	2.70	2.70	2.90	m
150cm**	2.10	2.10	2.10	2.10	2.10	2.10	2.10	2.10	2.10	2.20	"

B Veste

115cm**	2.50	2.50	2.50	2.50	2.50	2.60	2.60	2.70	2.70	2.70	m
150cm**	1.90	1.90	2.00	2.00	2.00	2.00	2.10	2.10	2.10	2.20	"

Col et rabats Contrastants- 0.50m de 115cm ou 150cm**

A,B Doublure

115cm**	1.50	1.50	1.80	1.80	1.80	1.90	1.90	2.00	2.00	2.00	m
---------	------	------	------	------	------	------	------	------	------	------	---

Entoilage- 2.20m de 51cm à 64cm léger thermocollant

C Veste

115cm**	2.30	2.30	2.30	2.30	2.30	2.30	2.40	2.50	2.60	2.60	m
150cm**	1.80	1.80	1.80	1.90	1.90	1.90	2.00	2.00	2.00	2.10	"

Doublure

115cm**	1.40	1.40	1.60	1.70	1.80	1.80	1.80	1.90	1.90	1.90	m
---------	------	------	------	------	------	------	------	------	------	------	---

Entoilage- 2.00m de 51cm à 64cm léger thermocollant

Coussinet de manche- un rectangle de molleton léger ou de feutrine de 5cm X 15cm

MESURES DES VETEMENTS FINIS

Poitrine Bonnet A	89	91.5	94	98	103	108	113	118	123	128	cm
Poitrine Bonnet B	90	92.5	95	99	104	110	115	120	125	130	"
Poitrine Bonnet C	91.5	94	96.5	100.5	106	111	116	121	126	131	"

Longueur finie du dos depuis la base du cou:

A,B Veste	62	63	63.5	64	65	65.5	66	66.5	67.5	68	cm
C Veste	54.5	55	56	56.5	57	58	58.5	59	59.5	60.5	"

*sans sens **avec sens ***avec ou sans sens

To be used for individual private home use only and not for commercial or manufacturing purposes.