

# 2475

## 9 PIECES/PIEZAS

Métrages et Instructions de couture en Français à l'intérieur de l'enveloppe.

**MISSSES' / MISS PETITE SKIRT IN TWO LENGTHS WITH INDIVIDUAL PIECES GIVEN FOR SLIM, AVERAGE AND CURVY FIT... INCLUDES CUSTOMIZED FITTING INSTRUCTIONS**

**Fabrics:** Lightweight Denim, Pinwale Corduroy, Lightweight Poplin, Twill, Sateen, Gabardine, Wool Crepe, Lightweight Wool and Wool Blends, Sandwashed Silk, Sueded Silks/Rayons, Silk Linen, Brocade, Satin, Shantung, Soft Lightweight Linen and Linen Blends. Extra fabric needed to match plaids, stripes or one-way design fabrics.

**Notions:** Thread, one 7" invisible zipper, hook and eye, one pkg. of ¼" wide twill tape. **A:** Eight ¾" buttons. **B:** Two ¾" buttons (opt.). Look for Simplicity notions and Wrights® Trims.

**BODY MEASUREMENTS (For Sizing Help Visit www.simplicity.com)**

<b>Bust</b>	30½	31½	32½	34	36	38	40	42	44	46	In
<b>Waist</b>	23	24	25	26½	28	30	32	34	37	39	"
<b>Hip-9" below waist</b>	32½	33½	34½	36	38	40	42	44	46	48	In
<b>Back-neck to waist</b>	15½	15¾	16	16¼	16½	16¾	17	17¼	17½	17¾	In
<b>Pattern Size</b>	6	8	10	12	14	16	18	20	22	24	
<b>Sizes-European</b>	32	34	36	38	40	42	44	46	48	50	

**A Skirt-worn 1/2" below waist**

45***	2	2	2	2	2	2	2	2¼	2¼	2¼	Yd
60***	1¼	1¼	1¼	1¼	1¼	1¼	1¼	1¼	1¼	1¼	"

**B Skirt-worn 1/2" below waist**

45***	1¼	1¼	1¼	1¼	1¼	1¼	1¼	2	2	2	Yd
60***	1¼	1¼	1¼	1¼	1¼	1¼	1¼	1¼	1¼	1¼	"

**Ribbon** ¾ yd. of ¾" wide (opt.)

**A,B Interfacing** ¾ yd. of 20" to 25" lightweight fusible

**I FINISHED GARMENT MEASUREMENTS (Includes Design and Wearing EASE)**

**A,B Hip for Slim Fit**

	35½	36½	37½	39	40½	42½	44½	46½	49½	51½	In
<b>A,B Hip for Average Fit</b>	36	37	38	39½	41	43	45	47	50	52	In

**A,B Hip for Curvy Fit**

	36½	37½	38½	40	41½	43½	45½	47½	50½	52½	In
<b>A Skirt Length</b>	27	27	27	27	27	27	27	27	27	27	"
<b>B Skirt Length</b>	23	23	23	23	23	23	23	23	23	23	"

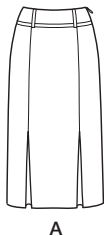

A

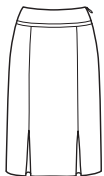

B

\*without nap \*\*with nap \*\*\*with or without nap

**JEUNE FEMME / PETITE JEUNE FEMME: JUPE EN DEUX LONGUEURS AVEC PIÈCES SÉPARÉES POUR LES TAILLES MINCE, MOYENNE ET DÉVELOPPÉE... INSTRUCTIONS POUR L'AJUSTAGE INCLUSES**

**Tissus:** Denim Léger, Velours Milleraies, Popeline légère, Twill, Satinette, Gabardine, Crêpe de Laine, Laine et Lainages légers, Soie lavée au sable, Soies/Rayonnes suédées, Mélange Soie et Lin, Brocard, Satin, Shantung, Lin et Mélanges de Lin souples et légers. Prévoyez davantage de tissu pour raccorder les écossais, les rayures ou les motifs unidirectionnels.

**Merceria:** Fil, une glissière invisible de 18cm, une agrafe, un paquet de talonnette de coton de 6mm de large. **A:** Huit boutons de 2cm. **B:** Deux boutons de 2cm (facult.). Demandez la mercerie Simplicity and Wrights® Trims.

**SEÑORITAS / SEÑORITAS PEQUEÑAS: FALDA EN DOS LARGOS CON PIEZAS POR SEPARADO PARA LAS TALLAS DELGADA, MEDIANA Y DESARROLLADA... INSTRUCCIONES PARA EL AJUSTE INCLUIDAS**

**Telas:** Dril Liger, Terciopelo Milrayas, Popelina ligera, Twill, Satén de Algodón, Gabardina, Crépé de Lana, Lana y Mezclas de lanas ligeras, Seda lavada con arena, Sedas/Rayones lavados, Mezcla de Seda y Lino, Brocado, Satén, Shantung, Lino y Mezcla de Lino suave y fino. Se necesita tela adicional para casar cuadros, rayas o telas estampadas en una dirección.

**Merceria:** Hilo, una cremallera invisible de 18cm, un corchete, un paquete de galón asargado de 6mm de ancho. **A:** Ocho botones de 2cm. **B:** Dos botones de 2cm (opcional). Pida la mercería de Simplicity y los adornos de Wrights® Trims.

**MESES NORMALISEES / MEDIDAS DEL CUERPO**

<b>Poitrine / Busto</b>	78	80	83	87	92	97	102	107	112	117	cm
<b>Taille / Cintura</b>	58	61	64	67	71	76	81	87	94	99	"
<b>Hanches (23cm au-dessous de la taille) / Caderas (23cm abajo de la cintura)</b>	83	85	88	92	97	102	107	112	117	122	cm
<b>Dos (encolure à taille) / Espalda (escote a cintura)</b>	39.5	40	40.5	41.5	42	42.5	43	44	44	44.5	cm
<b>Tailles / Tallas</b>	6	8	10	12	14	16	18	20	22	24	
<b>Tailles-Fr.</b>	34	36	38	40	42	44	46	48	50	52	
<b>Tallas-Euro.</b>	32	34	36	38	40	42	44	46	48	50	

**A Jupe-se porte à 1.3cm au-dessous de la taille / A Falda-se lleva a 1.3cm abajo de la cintura**

115cm**	1.80	1.80	1.80	1.80	1.80	1.80	1.80	2.00	2.00	2.00	"
150cm**	1.20	1.20	1.20	1.50	1.50	1.50	1.50	1.50	1.50	1.50	"

**B Jupe-se porte à 1.3cm au-dessous de la taille / B Falda-se lleva a 1.3cm abajo de la cintura**

115cm**	1.60	1.60	1.60	1.60	1.60	1.60	1.60	1.80	1.80	1.80	"
150cm**	1.10	1.10	1.10	1.30	1.30	1.30	1.30	1.30	1.30	1.30	"

**Ruban** 0.80m de 1cm de large (facult. / **Cinta** 0.80m de 1cm de ancho large (facult.))

**A,B Entoilage** 0.80m de 51cm à 64cm, léger, thermocollant

**A,B Entretela** 0.80m de 51cm à 64cm, ligera, adhesiva

\*sans sens \*\*avec sens \*\*\*avec ou sans sens

\*sin pelusa \*\*con pelusa \*\*\*con o sin pelusa

To be used for individual private home use only and not for commercial or manufacturing purposes.